

2022 Taiwan KOM Challenge

2022 台湾 KOM チャレンジ

自転車スポーツを愛するライダーにとって、山は一種の挑戦であり、目標であり、パワーそのものです。自転車ヒルクライムは、自分の持つ能力を完全に発揮させる、いわば自我実現競技。「台湾 KOM チャレンジ」は、太平洋沿岸の花蓮七星潭をスタートして、深く切り立つタロコ渓谷を経由し、台湾で一番高い道路にある合歓山・武嶺を目指します。標高 0m のスタート地点からゴールまでの標高差は 3,275m、コース全長は 105 km。途中、幾度も異なる気候地帯を通過し、くねくねと曲がるカーブを抜け、一気に頂上へと駆け上るという世界でも稀に見る過酷なコースです。

イギリス人選手リー・ロジャース氏は、次のように説明しています。「このコースは、まるで叙事詩のようです。ここには、人々の心を奪う美しさと不思議に思うほどの困難さが存在しています。そして完走を果たした選手全員が徹底的に真の英雄になれるのです。私はもっと多くの人にこのレースのことを知ってもらいたいと思います。なぜなら、こんなに徹底的かつ絶対的で『独特なレース』は他にはないのだから。花蓮・タロコに行ってみたいと思う皆さんには絶対にオススメです。この驚くほどの美しさを自分の目で見て感動してください！」

主催：中華民国自行車騎士協会

活動日期：2022 年 10 月 28 日（金曜日）

活動路線：花蓮七星潭→タロコ大橋→天祥→西宝→新白楊→碧綠神木→関原→大禹嶺→合歓山武嶺。総走行距離 105km。標高 3,275m。

エイドステーション設置場所：

項目\地点	西宝	新白楊	碧綠神木	関原	大禹嶺	武嶺
キロ数 km	46.1	64.8	79.4	90.7	94.9	105
標高 m	915	1644	2150	2374	2565	3275
通過制限時間	—	—	10:30	—	12:00	13:00
備註	—	—	保温用車 簡易メンテ ナンス	保温用車	(エイド なし)	完走メダル表彰授与式 リュックなどお預け荷 物の受け取り。 (武嶺)昼食配布. チッ プ返却時に保証金を返 金。 下山バスあり。

大会スケジュール：

10月27日（木）：

14：00 参加者受付、品物受け取りー花蓮/七星潭

15：00 歓迎お会及びレースの事前説明会

10月28日（金）：

05：00 参加者受付及び署名、保温用荷物のお預かりー花蓮/七星潭

05：40 開会式

06：00 レーススタート

10：00 第一走者ゴール到着予定ー南投/合歡山/武嶺

11：00 表彰式/武嶺ゴール会場

14：00 武嶺ゴール到着制限時間

参加対象：16歳以上で、参加資格に適合する者。

参加資格：

・距離、勾配、登頂、気候などにチャレンジしてみたいと思う世界各国外国人ライダー。

組別レース：組別は以下の通りです。

エリート(菁英)組/19歳以上（2003以前）

M16組/16-19歳（2003-2006）

M20組/20-29歳（1998-2002）

M25組/20-29歳（1993-1997）

M30組/30-39歳（1988-1992）

M35組/30-39歳（1983-1987）

M40組/40-49歳（1978-1982）

M45組/40-49歳（1973-1977）

M50組/50歳以上（1972以前）の出生者

女子組/16歳以上（2006以前）の出生者

参加費用：はお一人NT\$3,000元及J-chipチップ保証金500元。費用には、保険料、完走メダル、電子完走証明書、記念Poloシャツ、Day bag(Event backpack)、レース大会冊子、10/28び昼食。

参加費 (外国人 の方)	保険	完走メダル	完走証明書	チップ保証金	記念 Polo シャツ	Day bag (Backpack)	レース大会冊子	エイドステーション	昼食
3,000 元	V	V	V	V	V	V	V	V	V
500 元				V					

シャトルバスサービス：(詳細については申込サイトの説明内容をご覧ください。)
 ※支援車がついていない参加者がレース終了後にシャトルバスを利用して下山する場合は、10/28 の下山バスサービスをご購入下さい。(ダウンヒル・トランスポートーション)

A. Downhill transfer on race day:

Date	Route	Departure Time	ETA	Start-via-Destination	Fee NT.\$
10/28 (Fri.)	Bus E (East-bound) Downhill from Wuling	13:00	17:00	East- bound Wuling - Hualien Railway Station/Parkview Hotel Hualien	2,000
	Bus W (West-bound) Downhill from Wuling		15:00 17:00 19:00 20:00	West- bound Wuling - Puli Wuling- Taichung High-speed Rail Station Wuling - Taoyuan Airport Wuling-Taipei Railway Station	2,000

B. Transportation before and after the event:

Date	Route	Departure Time	ETA	Start-via-Destination	Fee NT.\$
10/27 (Thu.)	Bus A Taipei to Hualien	11:00	14:00	Taipei Railway Station –Parkview Hotel Hualien.	2,000
10/29 (Sat.)	Bus B Hualien to Taipei	11:00	14:00	Parkview Hotel Hualien - Taipei Railway Station.	2,000

チップ保証金：本レースは日本の J-Chip（計測チップ）を使用します。保証金はレース終了後、ゴール崑陽地点にてチップ返却と同時に返金されます。チップを紛失した場合には、賠償金としてチップ一枚につき、1,000 元をお支払いただきます。

申込方法：本レースは、インターネットからのお申込みのみ受け付けます。以下のサイトよりお申し込みください。

<http://www.cyclist.org.tw>

- 申込期間：～9月30日まで。参加定員に達し次第終了します。
- お申し込みと参加費のお支払いが完了した後で、大会より参加不適切と判断された方には、お支払いされた全額から銀行振込手数料を差し引いた金額をご返却致します。該当する方に対しては、10月20日に参加者名簿が発表された後、スタッフより早急に返金のご連絡を差し上げます。
- 「参加資格」欄に、資格条件に満たした項目をご記入ください。ご記入のない場合、または資格を満たしていない方は、お申し込み手続きができません。
- お申込みが完了した選手には、申込システムからメールにて「申込完了通知」を送付致します。この通知は受付時に必要となりますので、必ず印刷してご持参ください。（または、その中に記載されている申込番号は忘れないように覚えておいてください。）
- お申込みの際は、個人情報をご詳細かつ正確にご記入ください。万一、ご提供された情報の誤りにより損失が発生した場合は、お申込者ご自身が責任を負うものとします。
- お申込み時には、記念Tシャツのサイズをご記入ください。ご記入のない場合は、大会より配布される一律のサイズとなります。
- 交通アクセスや、宿泊、KOM 記念品など代理予約をご希望される方は、お申し込み時に予約してお支払い手続きをしてください。

レース賞金について：

1、レース成績優秀者には以下の賞金を授与致します。

賞金の授与について：

- 台湾の税法に基づき、NT\$20,000 元を超える賞金を獲得した本国人は、賞金に対して 10%が課税され、外国人の方に対しては賞金の 20%が課税されます。税金は賞金獲得者ご本人のご負担となり、授与の際に差し引かれます。

- ドーピング検査を受けた選手については、表彰式の際、賞金は授与されません。検査結果で陰性が確定した後、書簡にて選手へ通知し、賞金を授与致します。
- ドーピング検査にて陽性反応が示された場合は、その成績、賞金に対する補充や順位の繰り上げは行いません。ドーピング違反が確定した選手は、それ以降の「台湾 KOM チャレンジ」に参加することができません。
- 総合ランキングで第六位までにランクインした選手には、順位に応じた賞金とトロフィーを授与致します。優勝者には更に「台湾登山王-チャンピオンジャージ」を贈呈致します。
- 女子ランキングで第六位までにランクインした選手には、順位に応じた賞金とトロフィーを授与致します。優勝者には更に「台湾登山王-女子チャンピオンジャージ」を贈呈致します。
- 台湾総合ランキングで第六位までにランクインした選手には、順位に応じた賞金とトロフィーを授与致します。優勝者には更に「台湾登山王-台湾チャンピオンジャージ」を贈呈致します。
- レース大会では敢闘賞を用意しています。レース中、勇敢に全力を尽くした選手に与えられます。敢闘賞の受賞者には、トロフィーと「台湾登山王-敢闘ジャージ」を授与致します。
- 外国人選手への参加を促すために、フレンドシップ賞を用意しています。15人以上で参加した国の中から第一位となった選手に対して与えられます。フレンドシップ賞の受賞者には、表彰楯と「台湾登山王-フレンドシップジャージ」を授与致します。
- 各組別で第六位までにランクインした選手には、「台湾登山王-組別個人トロフィー」を授与致します。
- 制限時間内に完走した選手全員に、完走メダルと電子完走証明書を授与致します。

ドーピング検査について：

- 1、主催者はレース参加選手に対してドーピング検査を実施します。（抜き取り検査方式に関しては、事前説明会や大会冊子で公開公報致します。）受賞者は、無条件で大会の実施するドーピング検査に協力し、いかなる場合も異議を唱えることはできません。さもなければ、受賞資格は剥奪され、賞金や賞品も没収されます。
- 2、主催者は、過去に公開されたドーピング検査記録で陽性反応のあった選手の参加

を認めません。

レース参加に際しての注意点(必ずお読みください。):

- 1、 本レースに参加された方がレース終了後に自転車で下山することを禁じます。必ずチームの支援車で下山してください。チーム支援車のない方は、大会が提供する下山バスサービスをご利用ください。(別途チケットのご購入が必要です。) 詳細は当大会のオフィシャルサイトをご覧ください。万一、違反して問題が発生した場合、主催者は一切の責任を負いません。
- 2、 参加者に配布されたリュック(参加費に含まれる贈呈品)をご利用ください。リュック内には、保温性の高い衣服を入れ、レース当日のスタート前に大会へお渡しください。お預かりしたリュックは、レース終了後に着用できるようゴール武嶺地点までお届け致します。
- 3、 花蓮タロコの山地は落石が発生しやすいので、参加者はレース前に必ず「レースリスク説明書」に署名してください。ご心配のある方やレースリスク説明書内容に同意できない方は、お申込みにならないでください
- 4、 ゴール地点の標高は3,275mに達するため、高山病にかかりやすい地域となります。レース参加者は、高山病などの症状に十分注意してください。
- 5、 コースは後半極端に気温が下がります。レース中やゴール後に体を冷やさないうよう心がけてください。
- 6、 この大会は、危険性の高い自転車レースです。参加者はご自身の健康状態を十分に考慮してお申込みください。なお、高血圧や心臓・血管など循環器における疾患、糖尿病、てんかん、喘息…などの疾患をお持ちの方、または、各種慢性病、先天性疾患を患っていらっしゃる方の参加はご遠慮ください。
- 7、 大会審判やスタッフは、参加者の体調や道路の安全状況により選手にレースをリタイヤまたは一時中止させる権限を持つものとし、参加者はこれに対して異議申し立てを行うことはできないものとしします。
- 8、 参加者が使用できる自転車は、標準ドロップハンドル仕様のロードバイクに限ります。また、ブレーキが完全に作動するものとし、選手は標準サイクルウェアとヘルメットを着用してください。
- 9、 参加者は自転車の「前後にライト」を装備してください。レース中、トンネルの通過時や霧などで視界が悪くなる箇所があります。
- 10、 参加者はレース前にご自身で自転車の部品やタイヤなどの点検を十分に行い、自転車をベストコンディションに仕上げ臨んでください。
- 11、 レース時は道路の右側または右側端を走行し、逆走は絶対におやめください。
- 12、 コース途中にはゲートが設置されています。制限時間内にゲートを通過できなかった参加者は、その時点でレースを中止しなければなりません。
- 13、 エイドステーションは、西宝、新白楊、碧緑神木、関原ガソリンスタンドに

設置されています。武嶺では昼食が配布されます。

- 14、 応援チームが参加者に対して、エネルギーや水分補給をすることができるのは、「碧緑神木」と「関原ガソリンスタンド」のみとなります。
- 15、 男子総合、女子総合の各組上位第 6 位にランクインした選手については、ゴール後にメディアによる写真撮影とトロフィーの授与が行われます。10/20 に改めて各組全ての表彰式を昆陽にて行います。（詳細は「大会スケジュール」をご参照下さい。）
- 16、 ゴール武嶺に到着したら、完走メダル、保温服。その後、自転車にて昆陽停車場まで向かって、昼食を受け取り、チップを返却して保証金を返還してもらって下さい。チーム支援車と合流して下さい。支援車のない方は、大会下山バスで下山して下さい。
- 17、 大会シャトルバスサービスのご利用を希望される方は、お申込み時に別途ご購入が必要となります。また、チーム支援車などのない方で下山バスをご利用の方は、別途下山バスサービスをご購入下さい。
- 18、 パスポートまたは本人確認ができる身分証明書をご持参下さい。怪我などで病院にかかった際に、保険会社に提出するための診断書や領収書発行に必要となります。
- 19、 主催者は、選手の健康状態や年齢、レース経験、成績記録…などの理由により、申込参加者に対して出場拒否の権限を有するものとします。
- 20、 本大会は「公共意外責任保険」に加入しています。「公共意外責任保険」は、大会の責任範囲において、大会中に起こった外傷に対する賠償のみとします。各種疾患をお持ちの参加者は、ご自身の安全を考慮して参加するか否かを決めて下さい。保険の補償範囲が不十分と思われる方は、各自で新たに保険にご加入ください。なお、「旅行安心保険」及び「公共意外責任保険」の補償内容につきましては、申込サイトにある保険ページからご覧ください。本大会の最高限度保険金額は、保険証券で決められた金額となります。主催者は保険の限度額を超える補償は致しません。加入する保険の補償範囲や項目、金額などに同意されない方は、参加をお断り致します。本大会の保険補償額は、本大会の保険業務を請け負った保険会社が保険証券の内容を確認後、大会サイトや大会事前公告、大会冊子、大会事前説明会で公表致します。
- 21、 参加者は申込書に記載した個人情報に相違ないことを約束したものとみなされます。情報の誤りによって被る一切の結果は、情報提供されたご自身で責任を負ってください。
- 22、 大会当日、天候不良の場合は、大会前会議を行い、変更する旨を発表致します。場合によっては、ゴール閉鎖時間の切り上げやゲートの制限時間の変更などが起こりえます。また悪天候により武嶺での授与式に影響が出る場合は、大会前に授与式会場の変更場所を発表致します。
- 23、 大会は本レース大会で録画された映像や写真、および成績などを世界各地で

放送または公告、展示、およびウェブサイトや刊行物への掲載をする権利を有することとします。参加者はご自身の肖像および成績が宣伝・広報活動に使用されることに同意しなければなりません。

- 24、 大会開催中、台風やその他不可抗力による天災や事情が発生した場合、大会は安全面を考慮してレースの取り消しや日程変更、もしくはその他の代わりになるコースの選択や方法を決定する権利を有するものとします。参加者は、主催者が参加者にとって最も有利な措置を行い、決定事項を発表することに同意するものとします。
- 25、 参加者は自然環境の保護に取り組むライダーとして、ゴミは絶対に捨てないで下さい。
- 26、 本大会の開催方法に関して、定めのない事項や変更内容があった場合は、主催者が随時追加修正できるものとします。
- 27、 大会に関する最新情報は、随時台湾 KOM チャレンジのオフィシャルサイト (www.taiwankom.org) または、KOM フェースブックにて発表致しますので、そちらからご確認下さい。

代行内容について：申込サイトの説明文をよくご覧の上、必要に応じてご購入下さい。

- (1) 送迎サービス
- (2) ホテルや旅館の予約代行
- (3) 大会 KOM 記念品の購入（例：サイクルウェア、記念シャツ…）

(The content of this document is translated from the Chinese version. Chinese version shall prevail if any translation misunderstanding occurs.)

お問い合わせ先： 中華民国自行車騎士協会 / 電話：02-8919-3595/FAX：
02-8919-3311

ホームページ：www.cyclist.org.tw e-mail：service@cyclist.org.tw

◆ コースマップ

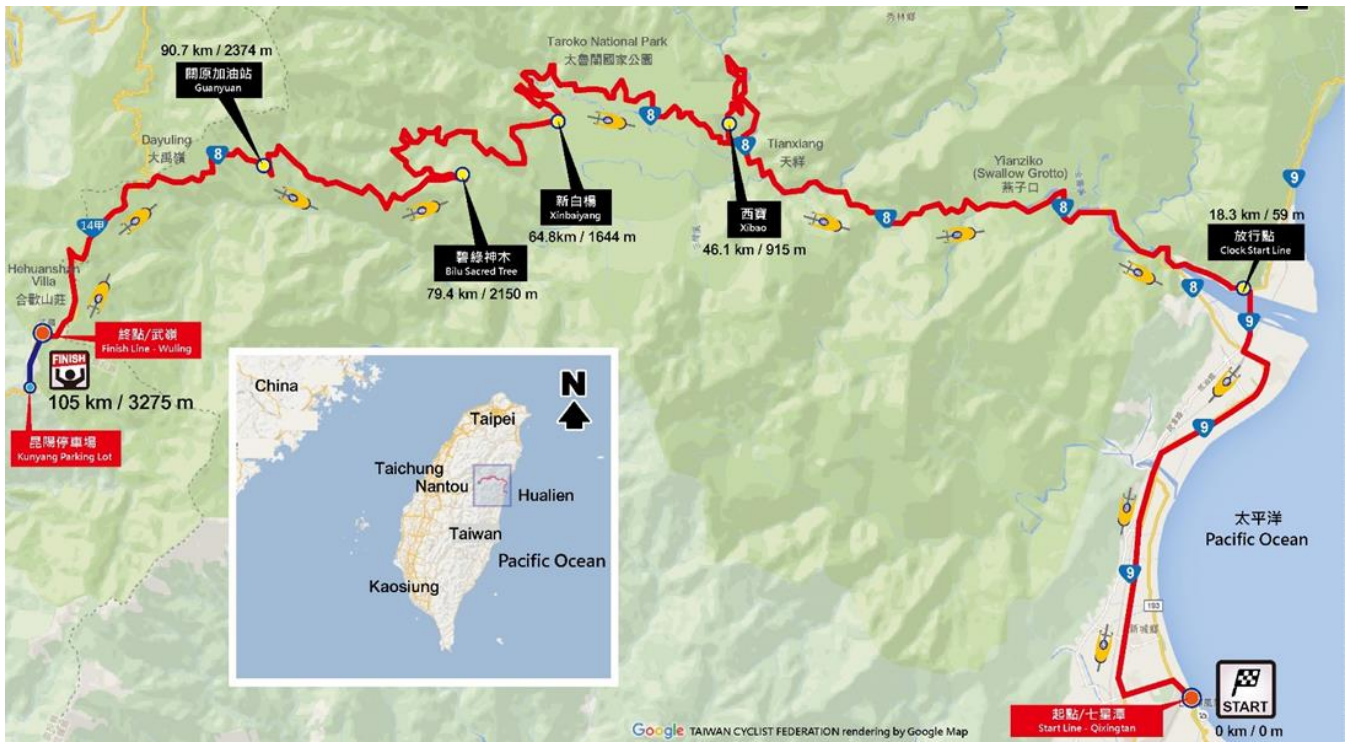

◆ 標高詳細図

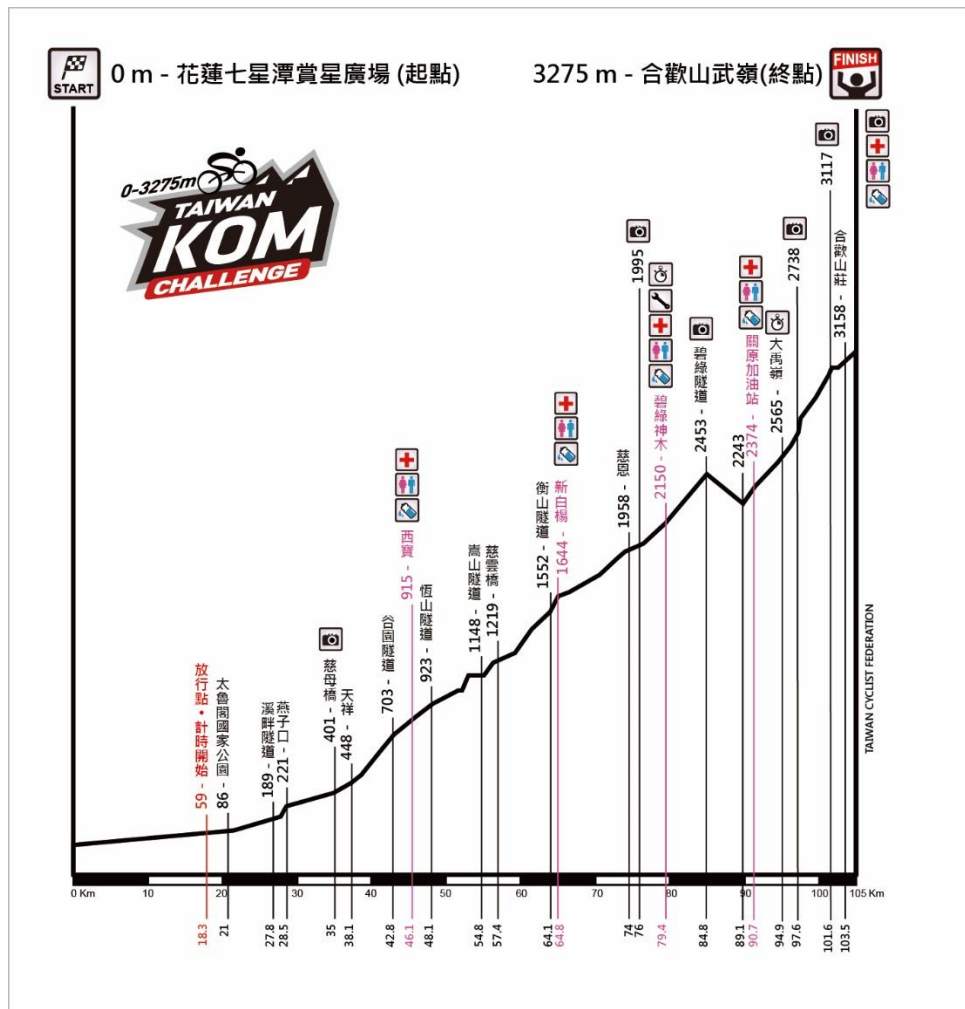

◆ 上り勾配図

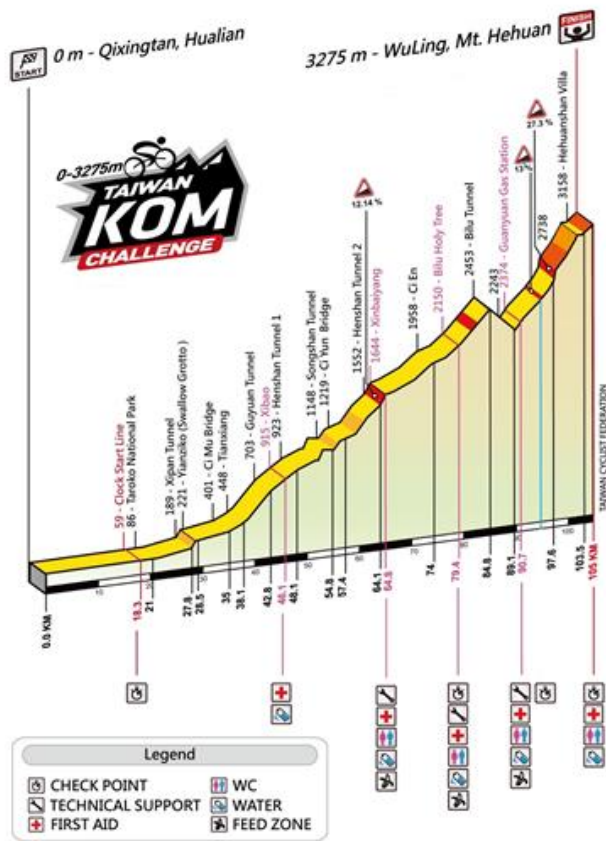

◆ ゴール前キロ数

Last KM

